

新旧対照表 (本編)

頁	現行計画	修正計画																																																																																																																																																																																																																																																																																																																																																																																																																																																																																																																																																																																																			
	第1編 総則 第4節 老岐市の地勢と災害要因、災害記録  (略)  4 災害記録 (略)  (2) 火災 <u>(追加)</u>	第1編 総則 第4節 老岐市の地勢と災害要因、災害記録  (略)  4 災害記録 (略)  (2) 火災 <u>(過去5年間)</u>																																																																																																																																																																																																																																																																																																																																																																																																																																																																																																																																																																																																			
	<table border="1"> <thead> <tr> <th rowspan="3">年別</th> <th colspan="5">火災種別</th> <th colspan="5">損害額 (千円)</th> <th colspan="10">被害状況</th> </tr> <tr> <th rowspan="2">計</th> <th rowspan="2">建物</th> <th rowspan="2">林野</th> <th rowspan="2">車両</th> <th rowspan="2">船舶</th> <th rowspan="2">計</th> <th rowspan="2">建物</th> <th rowspan="2">林野</th> <th rowspan="2">車両</th> <th rowspan="2">船舶</th> <th rowspan="2">その他</th> <th colspan="4">焼損棟数</th> <th colspan="3">り災世帯</th> <th rowspan="2">り災人員</th> <th colspan="2">損傷面積</th> <th colspan="2">死傷者数</th> </tr> <tr> <th>全焼</th> <th>半焼</th> <th>部分焼</th> <th>ぼや</th> <th>計</th> <th>全損</th> <th>半損</th> <th>小損</th> <th>建物 (㎡)</th> <th>林野 (a)</th> <th>死者</th> <th>傷者</th> </tr> </thead> <tbody> <tr> <td>平成25年</td> <td>30</td> <td>8</td> <td>6</td> <td>0</td> <td>0</td> <td>100,080</td> <td>100,080</td> <td>0</td> <td>0</td> <td>0</td> <td>0</td> <td>10</td> <td>4</td> <td>3</td> <td>2</td> <td>1</td> <td>7</td> <td>4</td> <td>1</td> <td>2</td> <td>17</td> <td>768</td> <td>22</td> <td>0</td> <td>4</td> </tr> <tr> <td>平成26年</td> <td>27</td> <td>8</td> <td>4</td> <td>0</td> <td>0</td> <td>16,959</td> <td>16,927</td> <td>0</td> <td>30</td> <td>0</td> <td>2</td> <td>14</td> <td>5</td> <td>0</td> <td>5</td> <td>4</td> <td>5</td> <td>3</td> <td>0</td> <td>2</td> <td>9</td> <td>462</td> <td>8</td> <td>1</td> <td>2</td> </tr> <tr> <td>平成27年</td> <td>23</td> <td>6</td> <td>2</td> <td>1</td> <td>1</td> <td>18,207</td> <td>2,573</td> <td>0</td> <td>18</td> <td>15,228</td> <td>388</td> <td>6</td> <td>3</td> <td>0</td> <td>0</td> <td>3</td> <td>4</td> <td>0</td> <td>0</td> <td>4</td> <td>4</td> <td>79</td> <td>2</td> <td>0</td> <td>0</td> </tr> <tr> <td>平成28年</td> <td>20</td> <td>4</td> <td>4</td> <td>0</td> <td>1</td> <td>10,816</td> <td>9,385</td> <td>0</td> <td>0</td> <td>1,423</td> <td>8</td> <td>4</td> <td>1</td> <td>2</td> <td>0</td> <td>1</td> <td>6</td> <td>1</td> <td>4</td> <td>1</td> <td>11</td> <td>266</td> <td>2</td> <td>0</td> <td>2</td> </tr> <tr> <td>平成29年</td> <td>24</td> <td>5</td> <td>6</td> <td>1</td> <td>1</td> <td>27,875</td> <td>23,884</td> <td>0</td> <td>137</td> <td>3,264</td> <td>590</td> <td>10</td> <td>4</td> <td>2</td> <td>1</td> <td>3</td> <td>2</td> <td>2</td> <td>0</td> <td>0</td> <td>4</td> <td>655</td> <td>6</td> <td>2</td> <td>3</td> </tr> <tr> <td>平成30年</td> <td>36</td> <td>7</td> <td>8</td> <td>0</td> <td>1</td> <td>562,715</td> <td>5,298</td> <td>49</td> <td>0</td> <td>557,337</td> <td>31</td> <td>10</td> <td>2</td> <td>0</td> <td>4</td> <td>4</td> <td>6</td> <td>1</td> <td>0</td> <td>5</td> <td>17</td> <td>26,129</td> <td>4,365</td> <td>2</td> <td>1</td> </tr> <tr> <td>令和元年</td> <td>28</td> <td>6</td> <td>13</td> <td>0</td> <td>0</td> <td>59,917</td> <td>59,472</td> <td>0</td> <td>182</td> <td>0</td> <td>263</td> <td>5</td> <td>4</td> <td>0</td> <td>0</td> <td>1</td> <td>3</td> <td>2</td> <td>0</td> <td>1</td> <td>5</td> <td>488.98</td> <td>13.84</td> <td>1</td> <td>0</td> </tr> <tr> <td>令和2年</td> <td>28</td> <td>6</td> <td>13</td> <td>0</td> <td>0</td> <td>34,314</td> <td>34,307</td> <td>0</td> <td>0</td> <td>0</td> <td>7</td> <td>13</td> <td>4</td> <td>2</td> <td>6</td> <td>1</td> <td>5</td> <td>2</td> <td>0</td> <td>3</td> <td>10</td> <td>652.30</td> <td>34.73</td> <td>0</td> <td>1</td> </tr> <tr> <td>令和3年</td> <td>21</td> <td>6</td> <td>6</td> <td>0</td> <td>0</td> <td>30,244</td> <td>29,990</td> <td>0</td> <td>0</td> <td>0</td> <td>254</td> <td>12</td> <td>6</td> <td>2</td> <td>1</td> <td>3</td> <td>3</td> <td>2</td> <td>0</td> <td>1</td> <td>5</td> <td>330.55</td> <td>2.70</td> <td>0</td> <td>1</td> </tr> <tr> <td>令和4年</td> <td>44</td> <td>10</td> <td>11</td> <td>0</td> <td>1</td> <td>14,229</td> <td>14,027</td> <td>0</td> <td>4</td> <td>0</td> <td>268</td> <td>12</td> <td>3</td> <td>2</td> <td>1</td> <td>6</td> <td>7</td> <td>1</td> <td>1</td> <td>5</td> <td>11</td> <td>208.00</td> <td>34.00</td> <td>1</td> <td>2</td> </tr> <tr> <td>令和5年</td> <td>35</td> <td>9</td> <td>8</td> <td>1</td> <td>2</td> <td>28,897</td> <td>24,273</td> <td>0</td> <td>11</td> <td>4,605</td> <td>8</td> <td>16</td> <td>7</td> <td>2</td> <td>2</td> <td>5</td> <td>7</td> <td>3</td> <td>0</td> <td>4</td> <td>19</td> <td>710</td> <td>12</td> <td>1</td> <td>5</td> </tr> <tr> <td>令和6年</td> <td>27</td> <td>4</td> <td>1</td> <td>0</td> <td>3</td> <td>25,809</td> <td>19,669</td> <td>0</td> <td>0</td> <td>6,128</td> <td>12</td> <td>6</td> <td>3</td> <td>0</td> <td>1</td> <td>2</td> <td>3</td> <td>2</td> <td>0</td> <td>1</td> <td>4</td> <td>245.00</td> <td>1.00</td> <td>2</td> <td>1</td> </tr> </tbody> </table>	年別	火災種別					損害額 (千円)					被害状況										計	建物	林野	車両	船舶	計	建物	林野	車両	船舶	その他	焼損棟数				り災世帯			り災人員	損傷面積		死傷者数		全焼	半焼	部分焼	ぼや	計	全損	半損	小損	建物 (㎡)	林野 (a)	死者	傷者	平成25年	30	8	6	0	0	100,080	100,080	0	0	0	0	10	4	3	2	1	7	4	1	2	17	768	22	0	4	平成26年	27	8	4	0	0	16,959	16,927	0	30	0	2	14	5	0	5	4	5	3	0	2	9	462	8	1	2	平成27年	23	6	2	1	1	18,207	2,573	0	18	15,228	388	6	3	0	0	3	4	0	0	4	4	79	2	0	0	平成28年	20	4	4	0	1	10,816	9,385	0	0	1,423	8	4	1	2	0	1	6	1	4	1	11	266	2	0	2	平成29年	24	5	6	1	1	27,875	23,884	0	137	3,264	590	10	4	2	1	3	2	2	0	0	4	655	6	2	3	平成30年	36	7	8	0	1	562,715	5,298	49	0	557,337	31	10	2	0	4	4	6	1	0	5	17	26,129	4,365	2	1	令和元年	28	6	13	0	0	59,917	59,472	0	182	0	263	5	4	0	0	1	3	2	0	1	5	488.98	13.84	1	0	令和2年	28	6	13	0	0	34,314	34,307	0	0	0	7	13	4	2	6	1	5	2	0	3	10	652.30	34.73	0	1	令和3年	21	6	6	0	0	30,244	29,990	0	0	0	254	12	6	2	1	3	3	2	0	1	5	330.55	2.70	0	1	令和4年	44	10	11	0	1	14,229	14,027	0	4	0	268	12	3	2	1	6	7	1	1	5	11	208.00	34.00	1	2	令和5年	35	9	8	1	2	28,897	24,273	0	11	4,605	8	16	7	2	2	5	7	3	0	4	19	710	12	1	5	令和6年	27	4	1	0	3	25,809	19,669	0	0	6,128	12	6	3	0	1	2	3	2	0	1	4	245.00	1.00	2	1	<table border="1"> <thead> <tr> <th rowspan="3">年別</th> <th colspan="5">火災種別</th> <th colspan="5">損害額 (千円)</th> <th colspan="10">被害状況</th> </tr> <tr> <th rowspan="2">計</th> <th rowspan="2">建物</th> <th rowspan="2">林野</th> <th rowspan="2">車両</th> <th rowspan="2">船舶</th> <th rowspan="2">計</th> <th rowspan="2">建物</th> <th rowspan="2">林野</th> <th rowspan="2">車両</th> <th rowspan="2">船舶</th> <th rowspan="2">その他</th> <th colspan="4">焼損棟数</th> <th colspan="3">り災世帯</th> <th rowspan="2">り災人員</th> <th colspan="2">損傷面積</th> <th colspan="2">死傷者数</th> </tr> <tr> <th>全焼</th> <th>半焼</th> <th>部分焼</th> <th>ぼや</th> <th>計</th> <th>全損</th> <th>半損</th> <th>小損</th> <th>建物 (㎡)</th> <th>林野 (a)</th> <th>死者</th> <th>傷者</th> </tr> </thead> <tbody> <tr> <td colspan="25" style="text-align: center;"><u>(削除)</u></td> </tr> <tr> <td>令和2年</td> <td>28</td> <td>6</td> <td>13</td> <td>0</td> <td>0</td> <td>34,314</td> <td>34,307</td> <td>0</td> <td>0</td> <td>0</td> <td>7</td> <td>13</td> <td>4</td> <td>2</td> <td>6</td> <td>1</td> <td>5</td> <td>2</td> <td>0</td> <td>3</td> <td>10</td> <td>652.30</td> <td>34.73</td> <td>0</td> <td>1</td> </tr> <tr> <td>令和3年</td> <td>21</td> <td>6</td> <td>6</td> <td>0</td> <td>0</td> <td>30,244</td> <td>29,990</td> <td>0</td> <td>0</td> <td>0</td> <td>254</td> <td>12</td> <td>6</td> <td>2</td> <td>1</td> <td>3</td> <td>3</td> <td>2</td> <td>0</td> <td>1</td> <td>5</td> <td>330.55</td> <td>2.70</td> <td>0</td> <td>1</td> </tr> <tr> <td>令和4年</td> <td>44</td> <td>10</td> <td>11</td> <td>0</td> <td>1</td> <td>14,229</td> <td>14,027</td> <td>0</td> <td>4</td> <td>0</td> <td>268</td> <td>12</td> <td>3</td> <td>2</td> <td>1</td> <td>6</td> <td>7</td> <td>1</td> <td>1</td> <td>5</td> <td>11</td> <td>208.00</td> <td>34.00</td> <td>1</td> <td>2</td> </tr> <tr> <td>令和5年</td> <td>35</td> <td>9</td> <td>8</td> <td>1</td> <td>2</td> <td>28,897</td> <td>24,273</td> <td>0</td> <td>11</td> <td>4,605</td> <td>8</td> <td>16</td> <td>7</td> <td>2</td> <td>2</td> <td>5</td> <td>7</td> <td>3</td> <td>0</td> <td>4</td> <td>19</td> <td>710</td> <td>12</td> <td>1</td> <td>5</td> </tr> <tr> <td>令和6年</td> <td>27</td> <td>4</td> <td>1</td> <td>0</td> <td>3</td> <td>25,809</td> <td>19,669</td> <td>0</td> <td>0</td> <td>6,128</td> <td>12</td> <td>6</td> <td>3</td> <td>0</td> <td>1</td> <td>2</td> <td>3</td> <td>2</td> <td>0</td> <td>1</td> <td>4</td> <td>245.00</td> <td>1.00</td> <td>2</td> <td>1</td> </tr> </tbody> </table>	年別	火災種別					損害額 (千円)					被害状況										計	建物	林野	車両	船舶	計	建物	林野	車両	船舶	その他	焼損棟数				り災世帯			り災人員	損傷面積		死傷者数		全焼	半焼	部分焼	ぼや	計	全損	半損	小損	建物 (㎡)	林野 (a)	死者	傷者	<u>(削除)</u>																									令和2年	28	6	13	0	0	34,314	34,307	0	0	0	7	13	4	2	6	1	5	2	0	3	10	652.30	34.73	0	1	令和3年	21	6	6	0	0	30,244	29,990	0	0	0	254	12	6	2	1	3	3	2	0	1	5	330.55	2.70	0	1	令和4年	44	10	11	0	1	14,229	14,027	0	4	0	268	12	3	2	1	6	7	1	1	5	11	208.00	34.00	1	2	令和5年	35	9	8	1	2	28,897	24,273	0	11	4,605	8	16	7	2	2	5	7	3	0	4	19	710	12	1	5	令和6年	27	4	1	0	3	25,809	19,669	0	0	6,128	12	6	3	0	1	2	3	2	0	1	4	245.00	1.00	2	1
年別	火災種別					損害額 (千円)					被害状況																																																																																																																																																																																																																																																																																																																																																																																																																																																																																																																																																																																										
	計		建物	林野	車両	船舶	計	建物	林野	車両	船舶	その他	焼損棟数				り災世帯			り災人員	損傷面積		死傷者数																																																																																																																																																																																																																																																																																																																																																																																																																																																																																																																																																																														
		全焼											半焼	部分焼	ぼや	計	全損	半損	小損		建物 (㎡)	林野 (a)	死者	傷者																																																																																																																																																																																																																																																																																																																																																																																																																																																																																																																																																																													
平成25年	30	8	6	0	0	100,080	100,080	0	0	0	0	10	4	3	2	1	7	4	1	2	17	768	22	0	4																																																																																																																																																																																																																																																																																																																																																																																																																																																																																																																																																																												
平成26年	27	8	4	0	0	16,959	16,927	0	30	0	2	14	5	0	5	4	5	3	0	2	9	462	8	1	2																																																																																																																																																																																																																																																																																																																																																																																																																																																																																																																																																																												
平成27年	23	6	2	1	1	18,207	2,573	0	18	15,228	388	6	3	0	0	3	4	0	0	4	4	79	2	0	0																																																																																																																																																																																																																																																																																																																																																																																																																																																																																																																																																																												
平成28年	20	4	4	0	1	10,816	9,385	0	0	1,423	8	4	1	2	0	1	6	1	4	1	11	266	2	0	2																																																																																																																																																																																																																																																																																																																																																																																																																																																																																																																																																																												
平成29年	24	5	6	1	1	27,875	23,884	0	137	3,264	590	10	4	2	1	3	2	2	0	0	4	655	6	2	3																																																																																																																																																																																																																																																																																																																																																																																																																																																																																																																																																																												
平成30年	36	7	8	0	1	562,715	5,298	49	0	557,337	31	10	2	0	4	4	6	1	0	5	17	26,129	4,365	2	1																																																																																																																																																																																																																																																																																																																																																																																																																																																																																																																																																																												
令和元年	28	6	13	0	0	59,917	59,472	0	182	0	263	5	4	0	0	1	3	2	0	1	5	488.98	13.84	1	0																																																																																																																																																																																																																																																																																																																																																																																																																																																																																																																																																																												
令和2年	28	6	13	0	0	34,314	34,307	0	0	0	7	13	4	2	6	1	5	2	0	3	10	652.30	34.73	0	1																																																																																																																																																																																																																																																																																																																																																																																																																																																																																																																																																																												
令和3年	21	6	6	0	0	30,244	29,990	0	0	0	254	12	6	2	1	3	3	2	0	1	5	330.55	2.70	0	1																																																																																																																																																																																																																																																																																																																																																																																																																																																																																																																																																																												
令和4年	44	10	11	0	1	14,229	14,027	0	4	0	268	12	3	2	1	6	7	1	1	5	11	208.00	34.00	1	2																																																																																																																																																																																																																																																																																																																																																																																																																																																																																																																																																																												
令和5年	35	9	8	1	2	28,897	24,273	0	11	4,605	8	16	7	2	2	5	7	3	0	4	19	710	12	1	5																																																																																																																																																																																																																																																																																																																																																																																																																																																																																																																																																																												
令和6年	27	4	1	0	3	25,809	19,669	0	0	6,128	12	6	3	0	1	2	3	2	0	1	4	245.00	1.00	2	1																																																																																																																																																																																																																																																																																																																																																																																																																																																																																																																																																																												
年別	火災種別					損害額 (千円)					被害状況																																																																																																																																																																																																																																																																																																																																																																																																																																																																																																																																																																																										
	計	建物	林野	車両	船舶	計	建物	林野	車両	船舶	その他	焼損棟数				り災世帯			り災人員	損傷面積		死傷者数																																																																																																																																																																																																																																																																																																																																																																																																																																																																																																																																																																															
												全焼	半焼	部分焼	ぼや	計	全損	半損		小損	建物 (㎡)	林野 (a)	死者	傷者																																																																																																																																																																																																																																																																																																																																																																																																																																																																																																																																																																													
<u>(削除)</u>																																																																																																																																																																																																																																																																																																																																																																																																																																																																																																																																																																																																					
令和2年	28	6	13	0	0	34,314	34,307	0	0	0	7	13	4	2	6	1	5	2	0	3	10	652.30	34.73	0	1																																																																																																																																																																																																																																																																																																																																																																																																																																																																																																																																																																												
令和3年	21	6	6	0	0	30,244	29,990	0	0	0	254	12	6	2	1	3	3	2	0	1	5	330.55	2.70	0	1																																																																																																																																																																																																																																																																																																																																																																																																																																																																																																																																																																												
令和4年	44	10	11	0	1	14,229	14,027	0	4	0	268	12	3	2	1	6	7	1	1	5	11	208.00	34.00	1	2																																																																																																																																																																																																																																																																																																																																																																																																																																																																																																																																																																												
令和5年	35	9	8	1	2	28,897	24,273	0	11	4,605	8	16	7	2	2	5	7	3	0	4	19	710	12	1	5																																																																																																																																																																																																																																																																																																																																																																																																																																																																																																																																																																												
令和6年	27	4	1	0	3	25,809	19,669	0	0	6,128	12	6	3	0	1	2	3	2	0	1	4	245.00	1.00	2	1																																																																																																																																																																																																																																																																																																																																																																																																																																																																																																																																																																												
	<u>(追加)</u>																																																																																																																																																																																																																																																																																																																																																																																																																																																																																																																																																																																																				

第2編 風水害対策編  
 第1章 災害予防計画  
 第1節 風水害に強いまちづくり

(略)

3 土砂災害予防対策

(略)

(5) 土砂災害に関する避難体制の整備

(略)

(イ) 消防団の名称及び管轄区域

① 郷ノ浦地区

(R6.4.1現在)

分団	管轄区域	団員数	人口	団員1名に 対する人口
地区本部	郷ノ浦町全域	17	8,941	525.94
機動分団	郷ノ浦町全域	26	8,941	343.88
第1分団	武生水地区	26	4197	161.42
第2分団	渡良地区	31	1119	36.10
第3分団	柳田地区	21	791	37.67
第4分団	沼津地区	22	855	34.86
第5分団	志原地区	22	969	38.86
第6分団	初山地区	33	969	29.36
第7分団	三島地区	38	243	6.39

( ) 内は女性団員

② 勝本地区

(R6.4.1現在)

分団	管轄区域	団員数	人口	団員1名に 対する人口
地区本部	勝本町全域	15	4,659	310.60
第1分団	勝本浦東部	19	771	40.58
第2分団	勝本町全域	12	4,659	388.25
第3分団	勝本浦西部	18	893	49.61
第4分団	東、新城地区	23	787	34.22
第5分団	仲、西戸、大久保、坂本地区	29	910	31.38

第2編 風水害対策編  
 第1章 災害予防計画  
 第1節 風水害に強いまちづくり

(略)

3 土砂災害予防対策

(略)

(5) 土砂災害に関する避難体制の整備

(略)

(イ) 消防団の名称及び管轄区域

① 郷ノ浦地区

(R7.4.1現在)

分団	管轄区域	団員数	
地区本部	郷ノ浦町全域	20(11)	(削除)
機動分団	郷ノ浦町全域	28	
第1分団	武生水地区	25	
第2分団	渡良地区	30	
第3分団	柳田地区	17	
第4分団	沼津地区	22	
第5分団	志原地区	23	
第6分団	初山地区	32	
第7分団	三島地区	39(4)	

( ) 内は女性団員

② 勝本地区

(R7.4.1現在)

分団	管轄区域	団員数	
地区本部	勝本町全域	13	(削除)
第1分団	勝本浦東部	19	
第2分団	勝本町全域	12	
第3分団	勝本浦西部	17	
第4分団	東、新城地区	24	
第5分団	仲、西戸、大久保、坂本地区	28	

第6分団	立石、湯ノ本、湯ノ浦、本宮南	<u>36</u>	<u>806</u>	<u>22.39</u>
第7分団	百合畑、布気、上場、本宮(仲、東、西)	<u>24</u>	<u>492</u>	<u>20.50</u>

③ 芦辺地区

(R6.4.1現在)

分団	管轄区域	団員数	人口	団員1名に対する人口
地区本部	芦辺町全域	<u>3</u>	<u>6,651</u>	<u>2,217.00</u>
第1分団	芦辺浦地区全域及び諸吉の一部(大石、吉ヶ久保)	<u>32</u>	<u>841</u>	<u>26.28</u>
第2分団 機 動 隊	八幡浦地区全域及び棚江の一部(外海外原線、真竹外海線以東)	<u>27</u>	<u>657</u>	<u>24.33</u>
第3分団	諸吉地区一円(大石、緑ヶ丘、吉ヶ久保、棚江の一部を除く)	<u>29</u>	<u>987</u>	<u>34.03</u>
第4分団	深江地区全域	<u>20</u>	<u>487</u>	<u>24.35</u>
第5分団	中野郷地区全域(緑ヶ丘を除く)	<u>19</u>	<u>419</u>	<u>22.05</u>
第6分団	湯岳地区全域	<u>12</u>	<u>237</u>	<u>19.75</u>
第7分団	住吉地区全域	<u>10</u>	<u>276</u>	<u>27.60</u>
第8分団	国分地区全域	<u>14</u>	<u>401</u>	<u>28.64</u>
第9分団	瀬戸浦地区	<u>21</u>	<u>418</u>	<u>19.90</u>
第10分団	瀬戸浦地区	<u>41</u>	<u>743</u>	<u>18.12</u>
第11分団	箱崎地区全域	<u>33</u>	<u>1,185</u>	<u>18.12</u>

④ 石田地区

(R6.4.1現在)

分団	管轄区域	団員数	人口	団員1名に対する人口
地区本部	石田町全域	<u>11</u>	<u>3,795</u>	<u>345.00</u>
第1分団	印通寺浦地区(君ヶ浦西、君ヶ浦東、田ノ中、本町、祝町)	<u>26</u>	<u>1,100</u>	<u>42.31</u>
第2分団	石田、筒城、山崎地区全域	<u>40</u>	<u>1,659</u>	<u>41.48</u>
第3分団	池田、久喜、湯岳地区全域	<u>45</u>	<u>1,036</u>	<u>23.02</u>

第6分団	立石、湯ノ本、湯ノ浦、本宮南	<u>35</u>	
第7分団	百合畑、布気、上場、本宮(仲、東、西)	<u>24</u>	

③ 芦辺地区

(R7.4.1現在)

分団	管轄区域	団員数	
地区本部	芦辺町全域	<u>2</u>	<u>(削除)</u>
第1分団	芦辺浦地区全域及び諸吉の一部(大石、吉ヶ久保)	<u>31</u>	
第2分団 機 動 隊	八幡浦地区全域及び棚江の一部(外海外原線、真竹外海線以東)	<u>26</u>	
第3分団	諸吉地区一円(大石、緑ヶ丘、吉ヶ久保、棚江の一部を除く)	<u>29</u>	
第4分団	深江地区全域	<u>20</u>	
第5分団	中野郷地区全域(緑ヶ丘を除く)	<u>19</u>	
第6分団	湯岳地区全域	<u>11</u>	
第7分団	住吉地区全域	<u>10</u>	
第8分団	国分地区全域	<u>14</u>	
第9分団	瀬戸浦地区	<u>21</u>	
第10分団	瀬戸浦地区	<u>40</u>	
第11分団	箱崎地区全域	<u>33</u>	

④ 石田地区

(R7.4.1現在)

分団	管轄区域	団員数	
地区本部	石田町全域	<u>9</u>	<u>(削除)</u>
第1分団	印通寺浦地区(君ヶ浦西、君ヶ浦東、田ノ中、本町、祝町)	<u>25</u>	
第2分団	石田、筒城、山崎地区全域	<u>40</u>	
第3分団	池田、久喜、湯岳地区全域	<u>42</u>	

<p>第2編 風水害対策編 第1章 災害予防計画 第10節 避難収容対策</p> <p>(略)</p> <p>&lt;指定避難所の指定&gt; 【規模条件】被災者等を滞在させるために必要かつ適切な規模を有するものであること。 ※被災者等の生活の場となることを踏まえ、当該避難所での受入が見込まれる被災者等の数に対し、十分な面積を有すること（1人当たり概ね2㎡以上を確保する。）。 民家等は望ましくない。</p>	<p>第2編 風水害対策編 第1章 災害予防計画 第10節 避難収容対策</p> <p>(略)</p> <p>&lt;指定避難所の指定&gt; 【規模条件】被災者等を滞在させるために必要かつ適切な規模を有するものであること。 ※被災者等の生活の場となることを踏まえ、当該避難所での受入が見込まれる被災者等の数に対し、十分な面積を有すること（1人当たり概ね3.5㎡以上を確保する。）。 民家等は望ましくない。</p>
---	---

第2編 風水害対策編  
第2章 災害応急対策計画  
第1節 応急活動対策の確立

1 防災組織体制の設置

(1) 災害警戒本部の設置

(略)

ア 災害警戒本部の構成

災害警戒本部（本庁）の構成は、次のとおりである。

(ア) 本部長 総務部長

(イ) 副本部長 企画振興部長、農林水産部長、建設部長、市民部長、保健環境部長

(ウ) 本部要員 総務部、企画振興部、農林水産部、建設部、市民部、保健環境部、教育委員会の職員

(略)

第2編 風水害対策編  
第2章 災害応急対策計画  
第1節 応急活動対策の確立

1 防災組織体制の設置

(1) 災害警戒本部の設置

(略)

ア 災害警戒本部の構成

災害警戒本部（本庁）の構成は、次のとおりである。

(ア) 本部長 総務部長

(イ) 副本部長 総務部次長、地域振興部長、地域振興部次長、市民部長、保健環境部長、産業推進部長、建設部長、教育次長

(ウ) 本部要員 総務部、地域振興部、市民部、保健環境部、産業推進部、建設部、教育委員会の職員で別に定める。

(略)

(4) 災害対策本部の組織

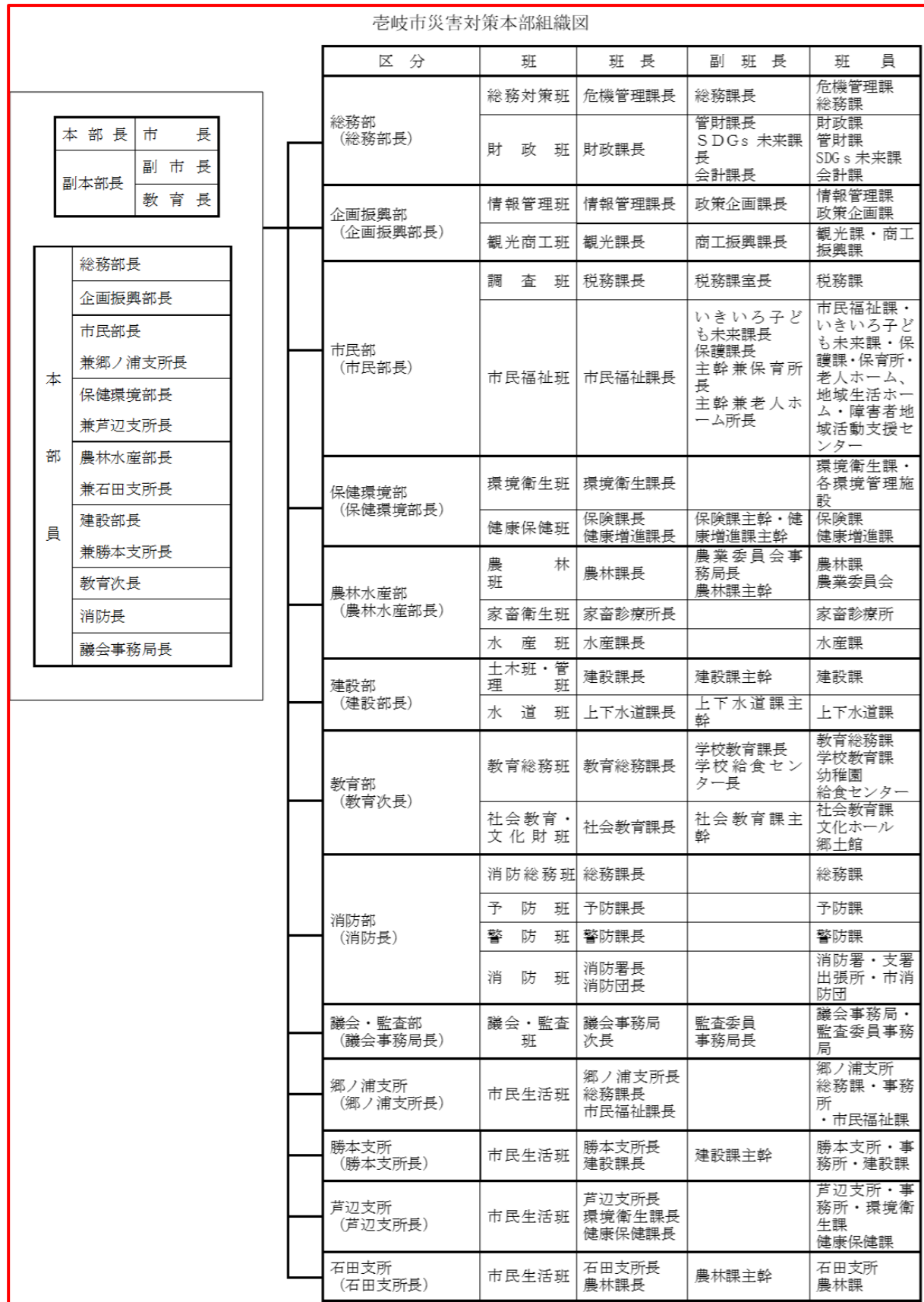

(5) 災害対策本部各部の所掌事務

対策部等	班(課等)名	掌 握 事 務
総務 総務部長	総務対策班 危機管理課	・災害対策本部の設置・運営に関すること。 ・原子力災害合同対策協議会に関すること。

(4) 災害対策本部の組織

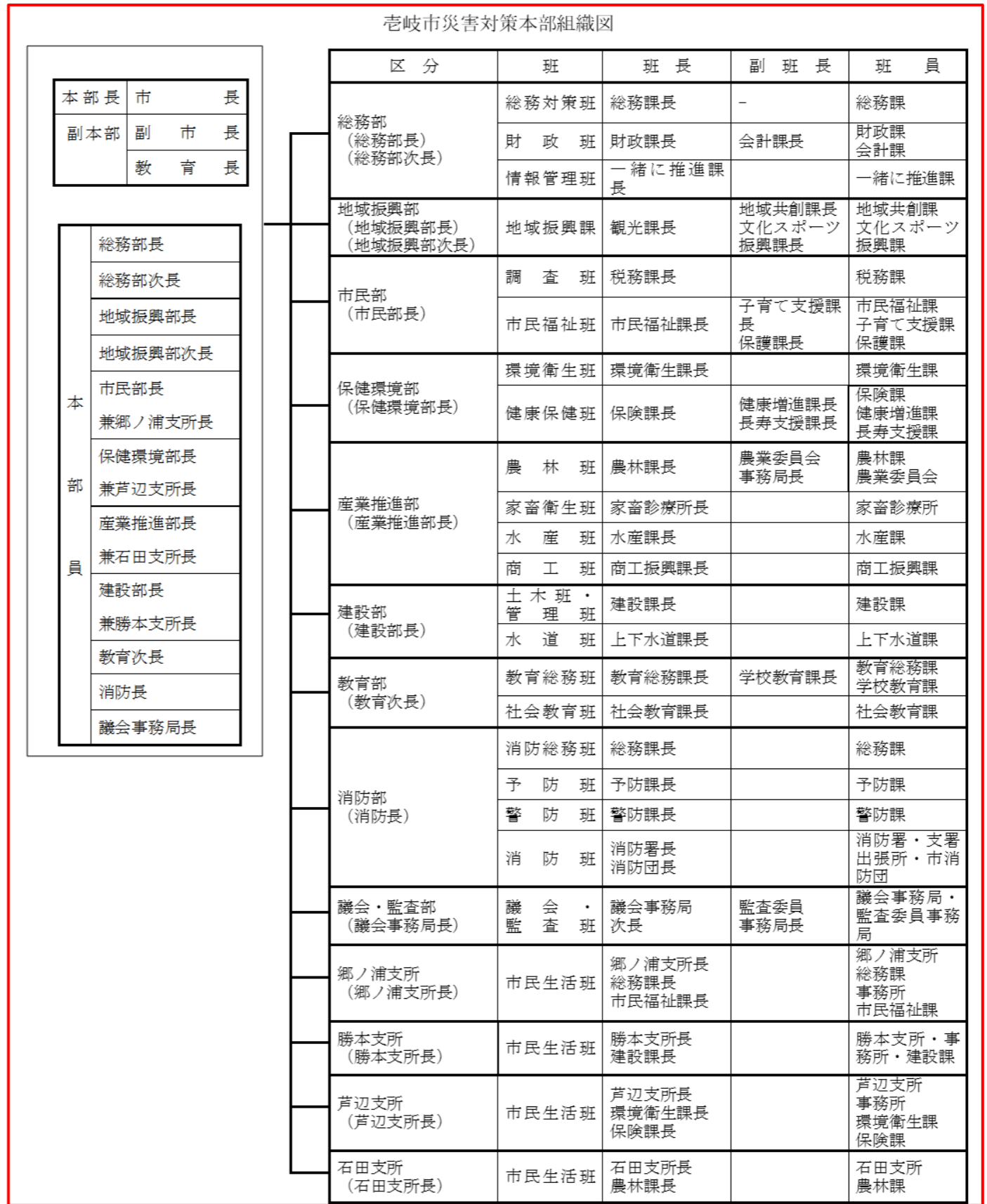

(5) 災害対策本部各部の所掌事務

対策部等	班(課等)名	掌 握 事 務
総務部 総務部長	総務対策班 (削除)	・災害対策本部の設置・運営に関すること。 (削除)

		総務課	<ul style="list-style-type: none"> <li>・災害状況の把握及び伝達に関すること。</li> <li>・国県に対する報告及び連絡調整に関すること。</li> <li>・災害応急対策の総合調整及び推進に関すること。</li> <li><u>(追加)</u></li> <li>・自衛隊等の災害派遣要請に関すること。</li> <li><u>(追加)</u></li> <li>・<u>告知放送システムの運用及びその他の通信の確保に関すること。</u></li> <li>・災害時における職員等の動員、派遣及び応援に関すること。</li> <li><u>(追加)</u></li> <li>・報道機関との連絡調整、被害状況の発表に関すること。</li> <li>・<u>災害関係の広報に関すること。</u></li> <li>・緊急輸送に関すること。</li> <li>・<u>交通機関との連絡調整に関すること。</u></li> <li>・<u>災害時における交通安全に関すること。</u></li> <li>・臨時ヘリポートの設置に関すること。</li> <li><u>(追加)</u></li> <li>・<u>災害記録、写真に関すること。</u></li> </ul>			総務課	<ul style="list-style-type: none"> <li>・災害状況の把握及び伝達に関すること。</li> <li>・国県に対する報告及び連絡調整に関すること。</li> <li>・災害応急対策の総合調整及び推進に関すること。</li> <li>・<u>現地災害対策本部に関すること。</u></li> <li>・<u>市防災会議との連絡調整に関すること（各部局、関係機関及び団体）。</u></li> <li>・<u>応援要請に関すること。</u></li> <li>・自衛隊等の災害派遣要請に関すること。</li> <li>・<u>応援要員の宿泊に関すること。</u></li> <li>・<u>本部長の命令伝達に関すること。</u></li> <li>・<u>告知放送の運用及びその他の通信の確保に関すること。</u></li> <li>・災害時における職員等の動員、派遣及び応援に関すること。</li> <li>・<u>気象予警報の受理伝達に関すること。</u></li> <li>・報道機関との連絡調整、被害状況の発表に関すること。</li> <li>・<u>災害に関する広報に関すること。</u></li> <li>・緊急輸送に関すること。</li> <li>・<u>災害時における交通安全及び防犯に関すること。</u></li> <li>・<u>交通機関との連絡調整に関すること。</u></li> <li>・臨時ヘリポートの設置に関すること。</li> <li>・<u>三島航路の確保に関すること。</u></li> <li><u>(削除)</u></li> </ul>	
		財政班 財政課 管財課 SDGs未来課 会計課	<ul style="list-style-type: none"> <li>・<u>総務部関係の被害報告関係のとりまとめ及び応急対策の連絡調整に関すること。</u></li> <li>・庁舎の応急対策に関すること。</li> <li><u>(追加)</u></li> </ul>			財政班 財政課 <u>(削除)</u> 会計課	<ul style="list-style-type: none"> <li>・<u>災害経費の予算措置に関すること。</u></li> <li>・<u>応急対策物品資材の購入に関すること。</u></li> <li>・<u>緊急経費の支払いに関すること。</u></li> <li>・<u>庁用自動車の配車に関すること。</u></li> <li>・庁舎の応急対策に関すること。</li> <li>・<u>市有財産営造物等の災害対策に関すること。</u></li> <li>・<u>災害時の物品の出納に関すること。</u></li> </ul>	
		<u>(追加)</u>	<u>(追加)</u>			情報管理班 一緒に推進課	<ul style="list-style-type: none"> <li>・<u>災害記録及び写真に関すること。</u></li> <li>・<u>電算機器、システムの被害状況調査及び応急対策に関すること。</u></li> <li>・<u>光ケーブル施設の応急対策に関すること。</u></li> <li>・<u>市外における被害状況の集収に関すること。</u></li> <li>・<u>電算資料の作成に関すること。</u></li> </ul>	
	企画振興 企画振興部長	情報管理班 情報管理課 政策企画課	<ul style="list-style-type: none"> <li>・<u>企画振興部関係の被害報告関係のとりまとめ及び応急対策の連絡調整に関すること</u></li> </ul>			地域振興部 地域振興部長	<u>(削除)</u>	
		観光商工班 観光課 商工振興課	<ul style="list-style-type: none"> <li>・<u>商工業者の被害調査及び応急対策に関すること。</u></li> <li>・<u>観光客の安全に関すること。</u></li> <li>・<u>必要物資等の確保あっせんに関すること。</u></li> <li>・<u>商工業者の災害金融に関すること。</u></li> </ul>			地域振興班 観光課 地域共創課長 文化スポーツ 振興課	<ul style="list-style-type: none"> <li>・<u>公園及び観光施設の被害状況調査及び応急対策に関すること。</u></li> <li>・<u>体育施設の災害時応急利用に関すること。</u></li> <li>・<u>観光客の安全に関すること。</u></li> <li>・<u>文化財の被害状況調査及び応急対策に関すること。</u></li> </ul>	
	市民 市民部長	調査班 税務課	<ul style="list-style-type: none"> <li>・<u>避難所の運営支援に関すること。</u></li> <li>・<u>住家の被害認定調査</u></li> </ul>			市民部 市民部長	調査班 税務課	<ul style="list-style-type: none"> <li>・<u>家屋の被害状況調査に関すること。</u></li> <li>・<u>避難所の運営支援に関すること。</u></li> <li>・<u>減税措置に関すること。</u></li> </ul>

		<p>市民福祉班 市民福祉課 いきいろ子ども未来課 保護課 保育所 老人ホーム</p>	<ul style="list-style-type: none"> <li>・市民部関係の被害報告関係のとりまとめ及び応急対策の連絡調整に関する事。</li> <li>・災害救助法に関する事。</li> <li>・罹災証明書の交付に関する事</li> <li>・義援金の交付、保管及び配布に関する事。</li> <li>・安否確認に関する事。</li> <li>・避難所の設置、避難者の収容に関する事。</li> <li>・食料、必要資材の調達及び炊き出し等に関する事。</li> <li>・福祉施設及び要援護者の被害調査及び応急対策に関する事。</li> <li>・保育所入園児の安全対策に関する事。</li> <li>・災害援助物資の受入れ、供給に関する事。</li> </ul> <p>(追加)</p> <ul style="list-style-type: none"> <li>・ボランティアの受入れに関する事。</li> </ul> <p>(追加)</p> <ul style="list-style-type: none"> <li>・生活福祉資金に関する事。</li> </ul>			<p>市民福祉班 市民福祉課 子育て支援課 保護課</p>	<p>(削除)</p> <ul style="list-style-type: none"> <li>・災害救助法に関する事。</li> <li>・罹災証明書の交付に関する事。</li> </ul> <p>(削除)</p> <ul style="list-style-type: none"> <li>・安否確認に関する事。</li> <li>・避難所の設置、避難者の収容に関する事。</li> <li>・食料、必要資材の調達及び炊き出し等に関する事。</li> <li>・福祉施設及び要援護者の被害調査及び応急対策に関する事。</li> <li>・保育所入園児の安全対策に関する事。</li> <li>・災害援助物資の受入れ、供給に関する事。</li> <li>・罹災者の生業支援に関する事。</li> <li>・ボランティアの受入れに関する事。</li> <li>・遺体の収容に関する事。</li> <li>・生活福祉資金に関する事。</li> </ul>
	<p>保健環境 保健環境部長</p>	<p>環境衛生班 環境衛生課 クリーンセンター</p>	<ul style="list-style-type: none"> <li>・環境衛生関連施設の被害状況調査及び応急対策に関する事。</li> <li>・緊急時モニタリングに関する事。</li> </ul> <p>(追加)</p>		<p>保健環境部 保健環境部長</p>	<p>環境衛生班 環境衛生課 (削除)</p>	<ul style="list-style-type: none"> <li>・環境衛生関連施設の被害状況調査及び応急対策に関する事。</li> </ul> <p>(削除)</p> <ul style="list-style-type: none"> <li>・廃棄物の処理に関する事。</li> <li>・廃棄物の緊急収集計画、運搬及び処分に関する事。</li> <li>・倒壊家屋等の仮集積場の確保に関する事。</li> <li>・仮設トイレの設置に関する事。</li> <li>・し尿の応急収集計画及び処理に関する事。</li> </ul>
		<p>健康保健班 保険課 健康増進課</p>	<ul style="list-style-type: none"> <li>・保健環境・病院部の被害報告関係のとりまとめ及び応急対策の連絡調整に関する事。</li> <li>・医療施設の被害状況調査及び応急対策に関する事。</li> <li>・医療救護班の編成に関する事。</li> <li>・医療救護所の設置に関する事。</li> <li>・医薬品、衛生材料の調達に関する事。</li> </ul> <p>(追加)</p> <ul style="list-style-type: none"> <li>・食品衛生に関する事。</li> <li>・被災者の健康調査及びメンタルヘルスに関する事。</li> <li>・日本赤十字社との連絡に関する事。</li> <li>・応急医療救護に関する事。</li> </ul> <p>(追加)</p>			<p>健康保健班 保険課 長寿支援課 健康増進課</p>	<p>(削除)</p> <ul style="list-style-type: none"> <li>・医療施設の被害状況調査及び応急対策に関する事。</li> <li>・医療救護班の編成に関する事。</li> <li>・医療救護所の設置に関する事。</li> <li>・医薬品、衛生材料の調達に関する事。</li> <li>・防疫に関する事。</li> <li>・食品衛生に関する事。</li> <li>・被災者の健康調査及びメンタルヘルスに関する事。</li> <li>・日本赤十字社との連絡に関する事。</li> </ul> <p>(削除)</p> <ul style="list-style-type: none"> <li>・長崎県立壱岐病院における応急医療救護に関する事。</li> <li>・高齢者福祉施設の被害調査及び応急対策に関する事。</li> <li>・ひとり暮らし高齢者の生活支援に関する事。</li> </ul>
	<p>農林水産 農林水産部長</p>	<p>農林班 農林課 農業委員会</p>	<ul style="list-style-type: none"> <li>・農林関係のとりまとめ及び応急対策の連絡調整に関する事。</li> <li>・農協等の関係機関との連絡調整に関する事。</li> <li>・農作物被害の収集及び災害対策に関する事。</li> <li>・農林災害金融に関する事。</li> <li>・肥料、土壌改良資材、倍土の使用・生産・流通自粛要請等に関する事。</li> <li>・農林畜産物の出荷制限に関する事。</li> <li>・農作物、飼料作物の作付制限に関する事。</li> </ul>		<p>産業推進部 産業推進部長</p>	<p>農林班 農林課 農業委員会</p>	<ul style="list-style-type: none"> <li>・農産物、農業畜産林業施設及び農地の被害状況調査及び応急対策に関する事。</li> <li>・農林災害金融に関する事。</li> <li>・肥料、土壌改良資材、倍土の使用・生産・流通自粛要請等に関する事。</li> <li>・農林畜産物の出荷制限に関する事。</li> <li>・農作物、飼料作物の作付制限に関する事。</li> <li>・家畜、家さん、家さん卵等の移動制限に関する事。</li> <li>・家畜飼料の移動及び給与制限に関する事。</li> </ul>

			<ul style="list-style-type: none"> <li>・家畜、家きん、家きん卵等の移動制限に関する<u>こと。</u></li> <li>・家畜飼料の移動及び給与制限に関する<u>こと。</u></li> <li>・家畜の避難に関する<u>こと。</u></li> <li>・家畜糞尿の処理、堆肥の移動及び利用制限に関する<u>こと。</u></li> </ul>					<ul style="list-style-type: none"> <li>・家畜の避難に関する<u>こと。</u></li> <li>・家畜糞尿の処理、堆肥の移動及び利用制限に関する<u>こと。</u></li> <li>・自然災害の復旧に関する<u>こと。</u></li> <li>・農協等の関係機関との連絡調整に関する<u>こと。</u></li> <li>・農業委員との連絡調整に関する<u>こと。</u></li> </ul>
		家畜衛生班 家畜診療所	<ul style="list-style-type: none"> <li>・家畜の被害状況調査に関する<u>こと。</u></li> </ul>			家畜衛生班 家畜診療所	<ul style="list-style-type: none"> <li>・施設の被害状況調査及び応急対策に関する<u>こと。</u></li> <li>・家畜の被害状況調査に関する<u>こと。</u></li> <li>・家畜の衛生及び防疫に関する<u>こと。</u></li> <li>・死亡獣畜の処理指導に関する<u>こと。</u></li> </ul>	
		水産班 水産課	<ul style="list-style-type: none"> <li>・水産関係の被害報告のとりまとめ及び応急対策の連絡調整に関する<u>こと。</u></li> </ul> <p>(追加)</p> <ul style="list-style-type: none"> <li>・漁協等関係機関との連絡調整に関する<u>こと。</u></li> </ul> <p>(追加)</p> <ul style="list-style-type: none"> <li>・水産物の出荷制限に関する<u>こと。</u></li> <li>・漁業災害金融に関する<u>こと。</u></li> </ul>			水産班 水産課	<ul style="list-style-type: none"> <li>・水産関係施設の被害状況調査及び応急対策に関する<u>こと。</u></li> <li>・漁港施設の被害状況調査及び応急対策に関する<u>こと。</u></li> <li>・港湾の被害状況調査及び応急対策に関する<u>こと。</u></li> <li>・漁協等関係機関との連絡調整に関する<u>こと。</u></li> <li>・高潮対策に関する<u>こと。</u></li> <li>・港湾内の流出物及び浮遊物に関する<u>こと。</u></li> <li>・水産物の出荷制限に関する<u>こと。</u></li> <li>・漁業災害金融に関する<u>こと。</u></li> </ul>	
		(追加)	(追加)			商工班 商工振興課	<ul style="list-style-type: none"> <li>・商工業者の被害調査及び応急対策に関する<u>こと。</u></li> <li>・必要物資等の確保あつせん及び調達に関する<u>こと。</u></li> <li>・商工業者の災害金融に関する<u>こと。</u></li> </ul>	
		建設 建設部長	土木班・管理班 建設課	<ul style="list-style-type: none"> <li>・建設部の被害報告関係のとりまとめ及び応急対策の連絡調整に関する<u>こと。</u></li> </ul> <p>(追加)</p> <ul style="list-style-type: none"> <li>・応急対策資材の確保に関する<u>こと。</u></li> <li>・交通途絶時の迂回路の確保に関する<u>こと。</u></li> </ul> <p>(追加)</p> <ul style="list-style-type: none"> <li>・応急仮設住宅の建設及び入居に関する<u>こと。</u></li> </ul> <p>(追加)</p> <ul style="list-style-type: none"> <li>・仮設住宅の設計及び工事監理に関する<u>こと。</u></li> <li>・災害時における道路及び橋梁の使用に関する<u>こと。</u></li> <li>・応急危険度判定の実施に関する<u>こと。</u></li> </ul>		建設部 建設部長	土木班・管理班 建設課	<p>(削除)</p> <ul style="list-style-type: none"> <li>・道路、橋梁及び河川の被害状況調査及び応急対策に関する<u>こと。</u></li> <li>・砂防施設の被害状況調査及び応急対策に関する<u>こと。</u></li> <li>・応急対策資材の確保に関する<u>こと。</u></li> <li>・交通途絶時の迂回路の確保に関する<u>こと。</u></li> <li>・都市計画施設の被害調査及び応急対策に関する<u>こと。</u></li> <li>・市営住宅の被害状況調査及び応急対策に関する<u>こと。</u></li> <li>・応急仮設住宅の建設及び入居に関する<u>こと。</u></li> <li>・水防対策に関する<u>こと。</u></li> <li>・高潮対策に関する<u>こと。</u></li> <li>・建築物の保安上の指導に関する<u>こと。</u></li> <li>・建築物の応急危険度判定に関する<u>こと。</u></li> <li>・仮設住宅の設計及び工事監理に関する<u>こと。</u></li> <li>・災害時における道路及び橋梁の使用に関する<u>こと。</u></li> <li>・応急危険度判定の実施に関する<u>こと。</u></li> </ul>
			水道班 上下水道課	<ul style="list-style-type: none"> <li>・上下水道施設の被害状況調査及び応急対策に関する<u>こと。</u></li> </ul> <p>(追加)</p> <ul style="list-style-type: none"> <li>・飲料水、生活用水の供給に関する<u>こと。</u></li> <li>・水源の取水停止に関する<u>こと。</u></li> <li>・飲料水の摂取制限に関する<u>こと。</u></li> </ul> <p>(追加)</p>			水道班 上下水道課	<ul style="list-style-type: none"> <li>・上下水道施設の被害状況調査及び応急対策に関する<u>こと。</u></li> <li>・災害現地及び被災者への給水に関する<u>こと。</u></li> <li>・飲料水、生活用水の供給に関する<u>こと。</u></li> <li>・水源の取水停止に関する<u>こと。</u></li> <li>・飲料水の摂取制限に関する<u>こと。</u></li> <li>・給水対策の広報に関する<u>こと。</u></li> <li>・上水道の衛生維持に関する<u>こと。</u></li> </ul>

	<u>教育</u> 教育次長	教育総務班 教育総務課 学校教育課 学校給食センター 幼稚園	<ul style="list-style-type: none"> <li>・ <u>教育部の被害報告関係のとりまとめ及び応急対策の連絡調整に関すること。</u></li> <li>・ 教育施設の被害状況調査及び応急対策に関すること。</li> <li>・ 学校関係施設の災害時応急利用に関すること。</li> <li>・ 避難所開設の協力に関すること。</li> <li>・ 応急教育に関すること。</li> <li>・ 園児、児童、生徒の避難及び措置に関すること。</li> <li>・ 被災した園児、児童、生徒の保健指導及びメンタルヘルスに関すること。</li> <li>・ 学校給食に関すること。</li> <li>・ 学用品及び教科書の調達に関すること。</li> </ul>	<u>教育部</u> 教育次長	教育総務班 教育総務課 学校教育課	<ul style="list-style-type: none"> <li>・ <u>(削除)</u></li> <li>・ 教育施設の被害状況調査及び応急対策に関すること。</li> <li>・ 学校関係施設の災害時応急利用に関すること。</li> <li>・ 避難所開設の協力に関すること。</li> <li>・ 応急教育に関すること。</li> <li>・ 園児、児童、生徒の避難及び措置に関すること。</li> <li>・ 被災した園児、児童、生徒の保健指導及びメンタルヘルスに関すること。</li> <li>・ 学校給食に関すること。</li> <li>・ 学用品及び教科書の調達に関すること。</li> </ul>	
		<u>社会教育課・文化財班</u> 社会教育課	<ul style="list-style-type: none"> <li>・ 生涯学習施設、体育施設の被害状況調査及び応急対策に関すること。</li> <li>・ 生涯学習施設、体育施設の災害時応急利用に関すること。</li> <li>・ <u>(追加)</u></li> <li>・ 避難所の運営支援に関すること。</li> <li>・ <u>文化財の被害状況調査及び応急対策に関すること。</u></li> </ul>		<u>社会教育班</u> 社会教育課	<ul style="list-style-type: none"> <li>・ <u>生涯学習施設、体育施設の被害状況調査及び応急対策に関すること。</u></li> <li>・ <u>生涯学習施設、体育施設の災害時応急利用に関すること。</u></li> <li>・ <u>被災者の支援に関すること。</u></li> <li>・ 避難所の運営支援に関すること。</li> <li>・ <u>(削除)</u></li> </ul>	
	<u>消防</u> 消防長	消防総務班 総務課	<ul style="list-style-type: none"> <li>・ <u>消防部の被害報告関係のとりまとめ及び応急対策の連絡調整に関すること。</u></li> <li>・ 関係機関との連絡調整に関すること。</li> <li>・ 緊急消防援助隊の要請に関すること。</li> <li>・ <u>通信の確保に関すること。</u></li> <li>・ 緊急物資、資機材、燃料等の調達に関すること。</li> </ul>		<u>消防部</u> 消防長	消防総務班 総務課	<ul style="list-style-type: none"> <li>・ <u>(削除)</u></li> <li>・ 関係機関との連絡調整に関すること。</li> <li>・ 緊急消防援助隊の要請に関すること。</li> <li>・ <u>告知放送の運用及びその他の通信の確保に関すること。</u></li> <li>・ 緊急物資、資機材、燃料等の調達に関すること。</li> </ul>
		予防班 予防課	<ul style="list-style-type: none"> <li>・ 災害時の情報収集及び広報活動に関すること。</li> <li>・ 気象予警報の受理伝達に関すること。</li> <li>・ 危険物施設等の応急対策及び安全対策に関すること。</li> </ul>			予防班 予防課	<ul style="list-style-type: none"> <li>・ 災害時の情報収集及び広報活動に関すること。</li> <li>・ 気象予警報の受理伝達に関すること。</li> <li>・ 危険物施設等の応急対策及び安全対策に関すること。</li> </ul>
		警防班 警防課	<ul style="list-style-type: none"> <li>・ 総合的な対策の推進及び連絡調整に関すること。</li> <li>・ 非常招集に関すること。</li> <li>・ 機械器具等の整備配置に関すること。</li> <li>・ 火災等の原因調査に関すること。</li> <li>・ <u>火災にかかる事故等の報告に関すること。</u></li> <li>・ 被災証明に関すること。</li> </ul>			警防班 警防課	<ul style="list-style-type: none"> <li>・ 総合的な対策の推進及び連絡調整に関すること。</li> <li>・ 非常招集に関すること。</li> <li>・ 機械器具等の整備配置に関すること。</li> <li>・ 火災等の原因調査に関すること。</li> <li>・ <u>火災、危険物にかかる事故等の報告に関すること。</u></li> <li>・ 被災証明に関すること。</li> </ul>
		消防班 消防署 消防団	<ul style="list-style-type: none"> <li>・ 災害に対する警戒及び防御に関すること。</li> <li>・ 緊急輸送に関すること。</li> <li>・ 避難、誘導又は被災者の救助に関すること。</li> <li>・ 交通情報に関すること。</li> <li>・ 行方不明者の捜索に関すること。</li> </ul>			消防班 消防署 消防団	<ul style="list-style-type: none"> <li>・ 災害に対する警戒及び防御に関すること。</li> <li>・ 緊急輸送に関すること。</li> <li>・ 避難、誘導又は被災者の救助に関すること。</li> <li>・ 交通情報に関すること。</li> <li>・ 行方不明者の捜索に関すること。</li> </ul>
	<u>議会・監査</u> 議会事務局長	議会・監査班 議会事務局 監査委員事務局	<ul style="list-style-type: none"> <li>・ <u>議会・監査部の被害報告関係のとりまとめ及び応急対策の連絡調整に関すること。</u></li> <li>・ 対策本部との連絡調整に関すること。</li> <li>・ 市議会議員との連絡調整及び状況報告に関すること。</li> <li>・ <u>(追加)</u></li> </ul>		<u>議会・監査部</u> 議会事務局長	議会・監査班 議会事務局 監査委員事務局	<ul style="list-style-type: none"> <li>・ <u>(削除)</u></li> <li>・ 対策本部との連絡調整に関すること。</li> <li>・ 市議会議員との連絡調整及び状況報告に関すること。</li> <li>・ <u>被災者の支援に関すること。</u></li> </ul>

(上記の各対策部の名称の変更に伴い、地域防災計画の各節における担当部名も変更)

第5編 資料編

1 防災関係基本資料

1-5 沓岐市消防組織の現況

(略)

消防組織及び消防力の状況

令和2年1月31日現在

消防本部・署所名	職員数	ポンプ自動車	小型動力ポンプ	搬送車積載車	救急車	その他
沓岐市消防本部	11					4
沓岐消防署	16	2	1	2	2	1
郷ノ浦支署	16	3	1	1	1	1
勝本出張所	8	1			1	
小計	51	6	2	3	4	6

	団長	本部副団長	地区副団長	消防音楽隊	計
沓岐市消防団本部	1	5	8	11	25

※消防音楽隊の内、分団所属の者は下記団員数に計上

消防分団名(管轄区域)		団員数	ポンプ自動車	小型動力ポンプ	搬送車積載車	防火水槽
郷ノ浦地区	地区本部	3				
	機動分団(郷ノ浦)	26	3			
	第1分団(武生水)	26		3	3	42
	第2分団(渡良)	31		3	3	24
	第3分団(柳田)	21		1	1	23
	第4分団(沼津)	22		2	2	30
	第5分団(志原)	22		1	1	25
	第6分団(初山)	33		3	3	29
第7分団(三島)	38		6	4	13	
小計		222	3	19	17	186
勝本地区	地区本部	11				
	第1分団(勝本浦東部)	19		2	2	2
	第2分団(勝本町一円)	12	1	1	1	3
	第3分団(勝本浦西部)	18		2	1	1
	第4分団(東・新城)	23		2	2	44
	第5分団(大久保・坂本・仲・西戸)	29		2	2	35
	第6分団(機動隊勝本町一円・本宮南・白滝・火矢ノ先・立石)	36	1	2	2	25
第7分団	24		2	2	37	

第5編 資料編

1 防災関係基本資料

1-5 沓岐市消防組織の現況

(略)

消防組織及び消防力の状況

令和7年4月1日現在

消防本部・署所名	職員数	ポンプ自動車	小型動力ポンプ	搬送車積載車	救急車	その他
沓岐市消防本部	9					3
沓岐消防署	29	2	1	2	2	1
郷ノ浦支署	16	3	1	1	1	1
勝本出張所	8	1			1	
小計	62	6	2	3	4	5

	団長	本部副団長	地区副団長	消防音楽隊	計
沓岐市消防団本部	1	5	8	16	30

※消防音楽隊の内、分団所属の者は下記団員数に計上

消防分団名(管轄区域)		団員数	ポンプ自動車	小型動力ポンプ	搬送車積載車	防火水槽
郷ノ浦地区	地区本部	3				
	機動分団(郷ノ浦)	28	3			
	第1分団(武生水)	25		3	3	42
	第2分団(渡良)	30		3	3	24
	第3分団(柳田)	17		1	1	23
	第4分団(沼津)	22		2	2	30
	第5分団(志原)	23		1	1	25
	第6分団(初山)	32		3	3	29
第7分団(三島)	39		6	4	13	
小計		219	3	19	17	186
勝本地区	地区本部	11				
	第1分団(勝本浦東部)	19		2	2	2
	第2分団(勝本町一円)	12	1	1	1	3
	第3分団(勝本浦西部)	17		1	1	1
	第4分団(東・新城)	24		2	2	44
	第5分団(大久保・坂本・仲・西戸)	28		2	2	35
	第6分団(機動隊勝本町一円・本宮南・白滝・火矢ノ先・立石)	25	1	2	2	25
第7分団	24		2	2	37	

		(宮本仲・西・東・布気)							(宮本仲・西・東・布気)						
		小計	<u>172</u>	2	13	12	147			小計	<u>170</u>	2	12	12	147
芦 辺 地 区	地区本部	<u>3</u>						芦 辺 地 区	地区本部	<u>0</u>					
	第1分団(芦辺町一円・芦辺浦・大石)	<u>32</u>	1	1	1	13	第1分団(芦辺町一円・芦辺浦・大石)		<u>31</u>	1	1	1	13		
	第2分団(八幡浦・棚江)	<u>27</u>		1	1	10	第2分団(八幡浦・棚江)		<u>26</u>		1	1	10		
	第3分団(諸吉)	29		1	1	26	第3分団(諸吉)		29		1	1	26		
	第4分団(深江)	20		1	1	28	第4分団(深江)		20		1	1	28		
	第5分団(中野郷)	19		1	1	26	第5分団(中野郷)		19		1	1	26		
	第6分団(湯岳)	<u>12</u>		1	1	16	第6分団(湯岳)		<u>11</u>		1	1	16		
	第7分団(住吉)	10		1	1	20	第7分団(住吉)		10		1	1	20		
	第8分団(国分)	14		1	1	19	第8分団(国分)		14		1	1	19		
	第9分団(芦辺町一円・瀬戸浦)	21	1	1	1	13	第9分団(芦辺町一円・瀬戸浦)		21	1	1	1	13		
	第10分団(瀬戸浦)	<u>41</u>		1	1	19	第10分団(瀬戸浦)		<u>40</u>		1	1	19		
第11分団(箱崎一円)	33		1	1	18	第11分団(箱崎一円)	33		1	1	18				
		小計	258	2	11	11	208			小計	254	2	11	11	208
石 田 地 区	地区本部	7						石 田 地 区	地区本部	7					
	第1分団(印通寺浦)	<u>26</u>		2	2	1	第1分団(印通寺浦)		<u>25</u>		2	2	1		
	第2分団(石田、筒城、山崎)	40		1	1	85	第2分団(石田、筒城、山崎)		40		1	1	85		
第3分団(池田、久喜、湯岳)	<u>45</u>		2	2	47	第3分団(池田、久喜、湯岳)	<u>42</u>		2	2	47				
		小計	<u>118</u>		9	9	133			小計	<u>114</u>		9	9	133
		合計(消防団本部含む。)	<u>795</u>	7	52	49	674			合計(消防団本部含む。)	<u>787</u>	7	51	49	674

5 医療関係資料

5-1 医療機関一覧

1 病院

(令和6年7月31日現在)

医療機関名	所在地	病床数						診療科目	電話番号	FAX番号	備考
		精神	感染	結核	療養	一般	計				
医療法人玉水会赤木病院	郷ノ浦町本村触 111	—	—	—	53	9	62	内・呼・消・循・小・精・外・整・皮・泌・婦・こう	47-0085	47-5570	
長崎県老岐病院	郷ノ浦町東触 1626	50	4	6	48	120	228	内・小・精・外・整・産・眼・耳・リハ・放・脳・皮・泌・呼・リウ・消・循・麻・人工透析内科・腎臓内科・糖尿病内分泌内科	47-1131	47-5607	告災
医療法人協生会品川病院	郷ノ浦町東触 854-2	—	—	—	—	48	48	内・小・外・整・産・アレ・泌・リハ・脳・リウ・消	47-0121	47-5335	
社会医療法人玄州会光武内科循環器科病院	郷ノ浦町郷ノ浦 15-3	—	—	—	48	40	88	内・呼・消・循・神内・皮・リハ	47-0023	47-5404	告
計		50	4	6	149	217	426				

(略)

5 医療機関資料

5-1 医療機関一覧

1 病院

(令和7年11月30日現在)

医療機関名	所在地	病床数						診療科目	電話番号	FAX番号	備考
		精神	感染	結核	療養	一般	計				
医療法人玉水会赤木病院	郷ノ浦町本村触 111	—	—	—	15	9	24	内・呼・消・循・小・精・外・整・皮・泌・婦・こう	47-0085	47-5570	
長崎県老岐病院	郷ノ浦町東触 1626	50	4	6	48	120	228	内・小・精・外・整・産・眼・耳・リハ・放・脳・皮・泌・呼・リウ・消・循・麻・人工透析内科・腎臓内科・糖尿病内分泌内科	47-1131	47-5607	告災
医療法人協生会品川病院	郷ノ浦町東触 854-2	—	—	—	—	44	44	内・小・外・整・産・アレ・泌・リハ・脳・リウ・消	47-0121	47-5335	
社会医療法人玄州会光武内科循環器科病院	郷ノ浦町郷ノ浦 15-3	—	—	—	48	40	88	内・呼・消・循・神内・皮・リハ	47-0023	47-5404	告
計		50	4	6	111	213	384				

(略)

6 避難関係資料

1 指定緊急避難場所・指定避難所

地区名	番号	施設名称	区分	所在地	電話番号	避難所	緊急避難場所					
							洪水	土砂	高潮	地震	津波	大規模な火事
武生水	1	壱岐文化ホール	公共	郷ノ浦町本村触445	47-4111	○	<u>(追加)</u>	○	○	○	<u>(追加)</u>	○
武生水	2	盈科小学校	学	郷ノ浦町本村触589	47-0123	<u>(追加)</u>	○	<u>○</u>	○	○	○	○
武生水	3	郷ノ浦中学校	学	郷ノ浦町本村触75	47-0424	○	○	<u>○</u>	○	○	○	○
武生水	4	大谷公園体育館	公共	郷ノ浦町田中触1223	47-3611	○	○	○	○	○	○	○
武生水	5	壱岐高等学校	学	郷ノ浦町片原触88	47-0082	○	○	○	○	○	○	○
渡良	6	渡良事務所	公共	郷ノ浦町渡良南触422-1	47-0801	○	○	○	○	○	○	○
渡良	7	渡良小学校	学	郷ノ浦町渡良南触365	47-0813	○	○	○	○	○	○	○
大島	8	三島小学校	学	郷ノ浦町大島815	47-0136	○	○	○	○	○	○	○
大島	9	大島僻地保健福祉館	公共	郷ノ浦町大島607		○	○	○	○	○	○	○
長島	10	長島老人憩いの家	公共	郷ノ浦町長島672	—	○	○	○	○	<u>(追加)</u>	○	○
原島	11	原島老人憩いの家	公共	郷ノ浦町原島487-2	—	○	○	○	○	<u>(追加)</u>	○	○
柳田	12	柳田小学校	学	郷ノ浦町柳田触885	47-0312	○	○	○	○	○	<u>(追加)</u>	○
沼津	13	沼津地区公民館	公共	郷ノ浦町長峰本村触836-3	46-0001	○	○	<u>○</u>	○	○	○	○
沼津	14	沼津小学校	学	郷ノ浦町小牧東触184	46-0004	○	○	<u>○</u>	○	○	○	○
志原	15	志原小学校	学	郷ノ浦町大原触115	47-0754	○	○	○	○	○	○	○
初山	16	初山地区公民館	公共	郷ノ浦町初山東触237-2	47-0721	○	○	○	○	○	○	○
初山	17	初山小学校	学	郷ノ浦町初山西触807-1	47-0707	<u>(追加)</u>	○	○	○	○	○	○
初山	18	郷ノ浦町ティートセンター	公共	郷ノ浦町坪触3099	47-0132	○	○	○	○	○	○	○
勝本浦	19	勝本地区公民館	公共	勝本町勝本浦211-3	42-0747	○	○	○	○	○	○	<u>○</u>
勝本浦	20	勝本小学校	学	勝本町坂本触262	42-0034	<u>(追加)</u>	○	<u>○</u>	○	○	○	○
勝本浦	21	勝本中学校	学	勝本町仲触1846	42-0016	<u>(追加)</u>	○	<u>○</u>	○	○	○	○
勝本浦	22	西部地区老人憩いの家	公共	勝本町勝本浦389	—	○	○	○	○	○	○	<u>○</u>
<u>勝本浦</u>	<u>23</u>	<u>勝本町漁村センター</u>	<u>公共</u>	<u>勝本町勝本浦575-61</u>	<u>42-1180</u>	<u>○</u>	<u>○</u>	<u>○</u>				<u>○</u>
勝本在部	24	勝本町ふれあいセンターかざはや	公共	勝本町大久保触1736-2	42-3200	○	○	○	○	○	○	○
勝本在部	25	壱岐市役所 勝本庁舎	公共	勝本町西戸触182-5	42-1111	○	○	○	○	○	○	○
勝本在部	26	霞翠小学校	学	勝本町西戸触550	42-0041	<u>(追加)</u>	○	<u>○</u>	○	○	○	○
勝本在部	27	壱岐商業高等学校	学	勝本町新城西触282	42-0205	○	○	○	○	○	○	○
勝本在部	28	新城地区老人憩いの家	公共	勝本町北触37	48-1111	○	○	○	○	<u>(追加)</u>	○	○
鯨伏	29	立石地区老人憩いの家	公共	勝本町立石南触583	43-0874	○	○	○	○	<u>(追加)</u>	○	○

頁	現行計画												
鯨伏	30	湯本地区公民館	公共	勝本町布気触818-10	43-0130	○	○	○		○		○	
鯨伏	31	鯨伏小学校	学	勝本町立石南触1137-2	43-0013	○	○	○		○		○	
鯨伏	32	布気地区老人憩いの家	公共	勝本町百合畑触398	43-0824	○	○	○	○		○	○	
芦辺	33	壱岐島開発総合センター	公共	芦辺町諸吉大石触197	45-3693	○		○		○		○	
芦辺	34	壱岐市役所 芦辺庁舎	公共	芦辺町芦辺浦562	45-1111	(追加)	○		○	○	○	○	○
芦辺	35	芦辺小学校	学	芦辺町芦辺浦546	45-0323	○	○		○	○	○	○	○
芦辺	36	芦辺浦住民集会所	公共	芦辺町芦辺浦85-3	45-0066	○	○	○		○			○
芦辺	37	芦辺保育所	公共	芦辺町諸吉大石触665	45-1104	(追加)	○	○	○	○	○	○	○
八幡	38	八幡小学校	学	芦辺町諸吉南触1565	45-0325	○	○	○		○		○	○
八幡	39	八幡保育所	公共	芦辺町諸吉本村触1300	45-2766	(追加)	○	○		○		○	○
田河	40	旧芦辺中学校体育館	学	芦辺町諸吉二亦触1886	45-0343	○	○	○	(追加)	○		○	○
田河	41	田河小学校	学	芦辺町諸吉二亦触1659	45-0327	(追加)	○	○	○	○		(追加)	○
田河	42	田河幼稚園	学	芦辺町諸吉二亦触1670	45-2361	(追加)	○	○	○	(追加)	(追加)	○	○
那賀	43	芦辺中学校	学	芦辺町中野郷西触400	45-3008	(追加)	○	○	○	○	○	○	○
那賀	44	那賀小学校	学	芦辺町中野郷西触174	45-3304	○	○	○	○	○	○	○	○
那賀	45	那賀地区公民館	公共	芦辺町中野郷西触362	45-3001	○	○	○	○	○	○	○	○
那賀	46	那賀幼稚園	学	芦辺町住吉山信触1007	45-1756	(追加)	○	○	○	(追加)	○	○	○
箱崎	47	箱崎小学校	学	芦辺町箱崎釘ノ尾触652	45-2320	○	○	○	○	○	○	○	○
箱崎	48	箱崎幼稚園	学	芦辺町箱崎釘ノ尾触652	45-3399	(追加)	(追加)	○	○	○	○	○	○
箱崎	49	箱崎僻地保健福祉館	公共	芦辺町箱崎釘ノ尾触1293	48-1111	○	○	○	○	○	○	○	○
瀬戸	50	瀬戸小学校	学	芦辺町箱崎大左右触315	45-2337	(追加)	○	○	○	○	○	(追加)	○
瀬戸	51	瀬戸幼稚園	学	芦辺町箱崎大左右触920	45-2012	(追加)				○			○
瀬戸	52	箱崎地区公民館	公共	芦辺町箱崎大左右触924	45-2001	○		○		○			○
瀬戸	53	芦辺町クオリティーライフセンターつばさ	公共	芦辺町箱崎中山触2548	45-4500	○		○		○			○
石田	54	農村環境改善センター	公共	石田町池田東触671-1	44-5179	○	(追加)	○	○	○		(追加)	○
石田	55	石田スポーツセンター	公共	石田町石田西触1264-4	44-5159	○	○	○	○	○	○	○	○
石田	56	石田小学校	学	石田町石田西触1238	44-5012	(追加)	○	○	○	○	○	○	○
石田	57	石田中学校	学	石田町石田西触1547	44-5013	○	○	○	○	○	○	○	○
石田	58	石田町総合福祉センター	公共	石田町石田西触1486-1	44-6150	○	○	○	○	○	○	○	○
筒城	59	筒城小学校	学	石田町筒城西触191	44-5004	○	○	○	○	○			○
筒城	60	筒城地区公民館	公共	石田町筒城西触157	44-6664	○	○	○	○	(追加)	○	○	○
筒城	61	筒城浜ふれあいセンター	公共	石田町筒城仲触1885	44-6155	○	○	○		○			○
久喜	62	久喜地区住民センター	公共	石田町久喜触181	44-6798	○	○	○	○	(追加)	(追加)		○

※学校教育施設については、体育館を主な避難所とする。

## 6 避難関係資料

## 1 指定緊急避難場所・指定避難所

地区名	番号	施設名称	区分	所在地	電話番号	避難所	緊急避難場所					
							洪水	土砂	高潮	地震	津波	大規模な火事
武生水	1	壱岐文化ホール	公共	郷ノ浦町本村触445	47-4111	○	○	○	○	○	○	○
武生水	2	盈科小学校	学	郷ノ浦町本村触589	47-0123	○	○	(削除)	○	○	○	○
武生水	3	郷ノ浦中学校	学	郷ノ浦町本村触75	47-0424	○	○	(削除)	○	○	○	○
武生水	4	大谷公園体育館	公共	郷ノ浦町田中触1223	47-3611	○	○	○	○	○	○	○
武生水	5	壱岐高等学校	学	郷ノ浦町片原触88	47-0082	○	○	○	○	○	○	○
渡良	6	渡良事務所	公共	郷ノ浦町渡良南触422-1	47-0801	○	○	○	○	○	○	○
渡良	7	渡良小学校	学	郷ノ浦町渡良南触365	47-0813	○	○	○	○	○	○	○
大島	8	三島小学校	学	郷ノ浦町大島815	47-0136	○	○	○	○	○	○	○
大島	9	大島僻地保健福祉館	公共	郷ノ浦町大島607	—	○	○	○	○	○	○	○
長島	10	長島老人憩いの家	公共	郷ノ浦町長島672	—	○	○	○	○	○	○	○
原島	11	原島老人憩いの家	公共	郷ノ浦町原島487-2	—	○	○	○	○	○	○	○
柳田	12	柳田小学校	学	郷ノ浦町柳田触885	47-0312	○	○	○	○	○	○	○
沼津	13	沼津地区公民館	公共	郷ノ浦町長峰本村触836-3	46-0001	○	○	(削除)	○	○	○	○
沼津	14	沼津小学校	学	郷ノ浦町小牧東触184	46-0004	○	○	(削除)	○	○	○	○
志原	15	志原小学校	学	郷ノ浦町大原触115	47-0754	○	○	○	○	○	○	○
初山	16	初山地区公民館	公共	郷ノ浦町初山東触237-2	47-0721	○	○	○	○	○	○	○
初山	17	初山小学校	学	郷ノ浦町初山西触807-1	47-0707	○	○	○	○	○	○	○
初山	18	郷ノ浦町テイクアウトセンター	公共	郷ノ浦町坪触3099	47-0132	○	○	○	○	○	○	○
勝本浦	19	勝本地区公民館	公共	勝本町勝本浦211-3	42-0747	○	○	○	○	○	(削除)	○
勝本浦	20	勝本小学校	学	勝本町坂本触262	42-0034	○	○	(削除)	○	○	○	○
勝本浦	21	勝本中学校	学	勝本町仲触1846	42-0016	○	○	(削除)	○	○	○	○
勝本浦	22	西部地区老人憩いの家	公共	勝本町勝本浦389	—	○	○	○	○	○	(削除)	○
勝本在部	23	勝本町ふれあいセンターかざはや	公共	勝本町大久保触1736-2	42-3200	○	○	○	○	○	○	○
勝本在部	24	壱岐市役所 勝本庁舎	公共	勝本町西戸触182-5	42-1111	○	○	○	○	○	○	○
勝本在部	25	霞翠小学校	学	勝本町西戸触550	42-0041	○	○	(削除)	○	○	○	○
勝本在部	26	壱岐商業高等学校	学	勝本町新城西触282	42-0205	○	○	○	○	○	○	○
勝本在部	27	新城地区老人憩いの家	公共	勝本町北触37	—	○	○	○	○	○	○	○
鯨伏	28	立石地区老人憩いの家	公共	勝本町立石南触583	43-0874	○	○	○	○	○	○	○
鯨伏	29	湯本地区公民館	公共	勝本町布気触818-10	43-0130	○	(削除)	(削除)	○	○	○	○

鯨 伏	30	鯨伏小学校	学	勝本町立石南触1137-2	43-0013	○	(削除)	(削除)		○		○
鯨 伏	31	布気地区老人憩いの家	公共	勝本町百合畑触398	43-0824	○	○	(削除)	○	○	○	○
芦 辺	32	老岐島開発総合センター	公共	芦辺町諸吉大石触197	45-3693	○	(削除)	○		○		○
芦 辺	33	老岐市役所 芦辺庁舎	公共	芦辺町芦辺浦562	45-1111	○	○		○	○	○	○
芦 辺	34	芦辺小学校	学	芦辺町芦辺浦546	45-0323	○	○		○	○	○	○
芦 辺	35	芦辺浦住民集会所	公共	芦辺町芦辺浦85-3	45-0066	○	○	○		○		(削除)
芦 辺	36	芦辺保育所	公共	芦辺町諸吉大石触665	45-1104	○	○	○	○	○	○	○
八 幡	37	八幡小学校	学	芦辺町諸吉南触1565	45-0325	○	○	○		○		○
八 幡	38	八幡保育所	公共	芦辺町諸吉本村触1300	45-2766	○	○	○		○		○
田 河	39	旧芦辺中学校体育館	学	芦辺町諸吉二亦触1886	45-0343	○	○	(削除)	○	○		○
田 河	40	田河小学校	学	芦辺町諸吉二亦触1659	45-0327	○	○	(削除)	○	○	○	○
田 河	41	田河幼稚園	学	芦辺町諸吉二亦触1670	45-2361	○	○	(削除)	○	○	○	○
那 賀	42	芦辺中学校	学	芦辺町中野郷西触400	45-3008	○	○	○	○	○	○	○
那 賀	43	那賀小学校	学	芦辺町中野郷西触174	45-3304	○	○	○	○	○	○	○
那 賀	44	那賀地区公民館	公共	芦辺町中野郷西触362	45-3001	○	○	○	○	○	○	○
那 賀	45	那賀幼稚園	学	芦辺町住吉山信触1007	45-1756	○	○	○	○	○	○	○
箱 崎	46	箱崎小学校	学	芦辺町箱崎釘ノ尾触652	45-2320	○	○	○	○	○	○	○
箱 崎	47	箱崎幼稚園	学	芦辺町箱崎釘ノ尾触652	45-3399	○	○	○	○	○	○	○
箱 崎	48	箱崎僻地保健福祉館	公共	芦辺町箱崎釘ノ尾触1293	—	○	○	○	○	○	○	○
瀬 戸	49	瀬戸小学校	学	芦辺町箱崎大左右触315	45-2337	○	○	○	○	○	○	○
瀬 戸	50	瀬戸幼稚園	学	芦辺町箱崎大左右触920	45-2012	○				○		○
瀬 戸	51	箱崎地区公民館	公共	芦辺町箱崎大左右触924	45-2001	○		○		○		○
瀬 戸	52	芦辺町クオリティーライフセンターつばさ	公共	芦辺町箱崎中山触2548	45-4500	○		○		○		○
石 田	53	農村環境改善センター	公共	石田町池田東触671-1	44-5179	○	○	○	○	○	○	○
石 田	54	石田スポーツセンター	公共	石田町石田西触1264-4	44-5159	○	○	○	○	○	○	○
石 田	55	石田小学校	学	石田町石田西触1238	44-5012	○	○	(削除)	○	○	○	○
石 田	56	石田中学校	学	石田町石田西触1547	44-5013	○	○	(削除)	○	○	○	○
石 田	57	石田町総合福祉センター	公共	石田町石田西触1486-1	44-6150	○	○	○	○	○	○	○
筒 城	58	筒城小学校	学	石田町筒城西触191	44-5004	○	○	○	○	○		○
筒 城	59	筒城地区公民館	公共	石田町筒城西触157	44-6664	○	○	(削除)	○	○	○	○
筒 城	60	筒城浜ふれあいセンター	公共	石田町筒城仲触1885	44-6155	○	○	(削除)		○		○
久 喜	61	久喜地区住民センター	公共	石田町久喜触181	44-6798	○	○	(削除)	○	○	○	○

※学校教育施設については、体育館を主な避難所とする。