

認可保育所・石田こども園・へき地保育所
ご利用の保護者の皆様

保育料・副食費を

※R4年4月以降発行分の
納付書より可能です。

コンビニ納付 できるようになりました!

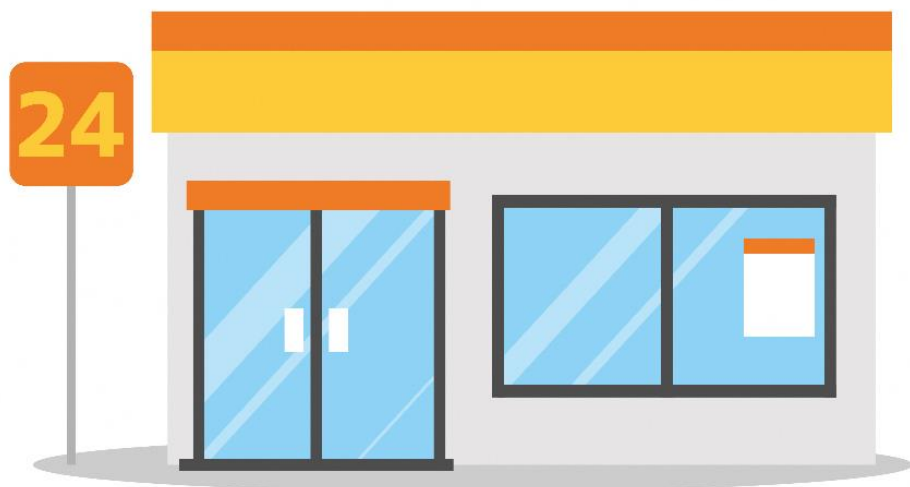

令和4年度～納付場所

- 市役所各支所窓口
 - 金融機関
 - コンビニエンスストア
 - PayPay請求書払い等
- ※詳細は納付書裏面参照

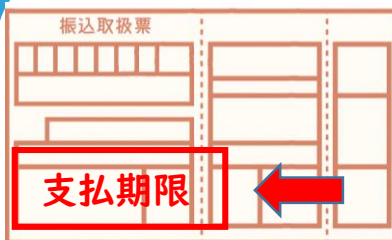

納付書に記載されている
コンビニ納付用の支
払期限を過ぎるとご利
用できません。

支払期限を過ぎた場合
には金融機関または市役所
窓口でお支払ください。

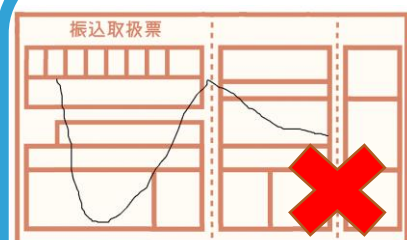

納付書に汚れ等があると
読み取りできませんので
ご注意ください。

ホッチキス等で納付書を
留めるのも読み取り不可
の原因となります。

お問い合わせ先 竜崎市こども家庭課 ☎0920-48-1117